

Mål og investeringspolitik

Mål

Målet er at opnå et afkast, som mindst svarer til afkastet på danske indeksobligationer. Du får normalt udbytte hvert forår.

Investeringspolitik

Afdelingen investerer i danske indeksobligationer.

Afdelingen er aktivt styret.

Indeksobligationer adskiller sig fra andre obligationer ved, at kursen på obligationerne løbende bliver opskrevet i takt med inflationsudviklingen - altså i takt med prisudviklingen i samfundet. Indeksobligationer kan dermed betragtes som en en form for beskyttelse af din investering mod inflation.

Bemærk, at der er blevet lukket for emission i afdelingen i januar 2010 pga. ændrede skatteregler.

Beviser kan normalt indløses på bankdage.

Anbefaling: Denne afdeling er muligvis ikke egnet for investorer, som planlægger at trække deres penge ud inden for 3 år.

Afkast i perioden: 28.02.2014 - 28.02.2019

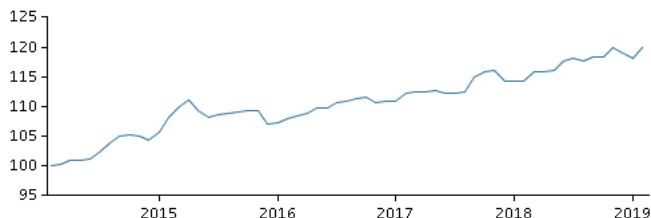

Grafen viser som udgangspunkt afkastet seneste 5 år pr. ultimo forrige måned (eller siden start, hvis afdelingen er under 5 år). Tidligere afkast er ingen garanti for fremtidige afkast. Afkastet kan blive både positivt og negativt.

Årlige afkast pr. 28.02.2019, %

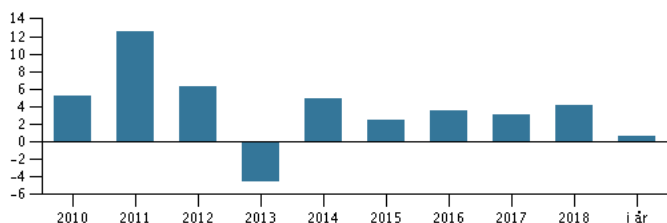

Årlige afkast pr. 28.02.2019

	2014	2015	2016	2017	2018	i år
Produkt, %	4,9	2,4	3,6	3,1	4,2	0,7
Udbytte	12,20	14,30	8,90	5,10	4,00	2,50

Afkast pr. 28.02.2019

	1 mdr.	3 mdr.	1 år	3 år	5 år
Produkt, %	1,4	-0,0	4,9	11,1	19,9

Omkostninger

Løbende administrationsomkostninger	0,56%
Årlige omkostninger i procent (ÅOP)	0,60% (+0,03%)*
Max. indtrædelsesomkostninger	0,00%(lukket for emission i januar 2010 pga. ændrede skatteregler).
Max. udtrædelsesomkostning	0,25%
Resultatbetinget honorar (performance fee)	0,00%

* indirekte handelsomkostninger

Rådgiver



Navn:

Ane Blicher
Danske Bank Asset Management

Titel:

Senior Portfolio Manager

Baggrund:

M.Sc.

Antal års erfaring:

36

10 største investeringer pr. 30.01.2019 *)

Investering	Vægt
0,10 Dansk Statslån 2023i	16,6%
2,50 Brfkredit 223 S Is 2047	15,5%
2,50 Landsbankernes Reallaanefond Is(Ink) 2050	10,7%
2,50 Nykredit 79 S B Is 2047	7,9%
2,50 Brfkredit 223 W Is 2050	5,6%
2,50 Nykredit 73 S B I 2030	5,1%
2,50 Kreditforeningen Danmark 30 A Is 2044	4,5%
2,50 Landsbankernes Reallaanefond Is(Ink) 2047	4,4%
2,50 Nykredit 79 S B Is 2050	4,1%
2,50 Landsbankernes Reallaanefond I (Ink) 2049	3,2%

*) Bemærk, at alle beholdninger er forsinket med 1 måned.

Fordeling: Varighed pr. 30.01.2019, %

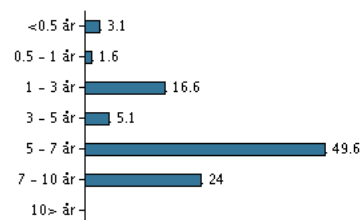

Risikoindikator

Risikoindikatoren viser den typiske sammenhæng mellem risikoen ved og dine afkastmuligheder af investeringen.

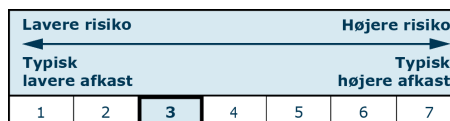

Risikoindikatorer for perioden 29.02.2016 - 28.02.2019

Gennemsnitligt årligt afkast, %	3,56
Sharpe Ratio	1,59
Volatilitet	2,48

Stamdata

Fondskode	DK0015942650
Benchmark	Afdelingen har intet benchmark.
Website	https://www.danskeinvest.dk
Domicil	Danmark
Beviserne udstedt i	DKK
Formue (mio.), 15.03.2019, DKK	125,3
Indre værdi, 15.03.2019	92,95
Korrigeret varighed, 28.02.2019	5,73
Effektiv rente, 28.02.2019	0,83

